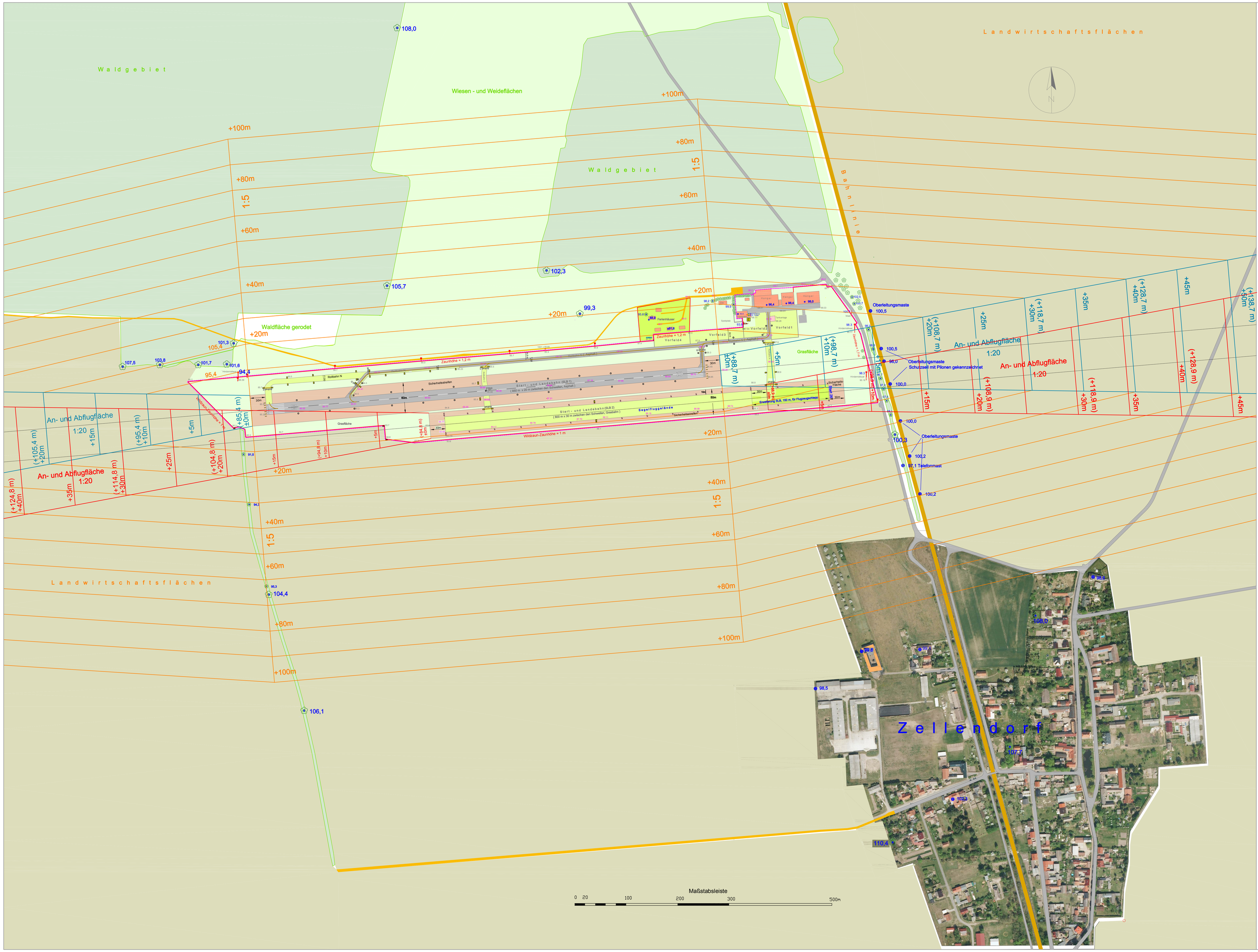

Sonderlandeplatz Oehna
Flugplatz Oehna

Dieser Plan ist nur für luftrechtliche Aussagen und die entsprechende Gestaltung des Flugplatzes anzuwenden.

Prüfvermerk Auftraggeber		Prüfvermerk Luftfahrtbehörde	
Datum:	Unterschrift	Datum:	Unterschrift

Legende

- SC - An-und Abflugfläche 1 : 20 entsprechend NFL I 327/01, Code-Zahl 1 A
- SC - seitl. Übergangsfläche 1 : 5 entsprechend NFL I 327/01, Code-Zahl 1 A
- Zaun, Flugplatzbegrenzung
- Flugplatzgrenze
- Flugplatzbezugspunkt (FBP)
- 50,8 Hochpunkt mit Höhe
- Bodenpunkt mit Höhe
- Windrichtungsanzeiger beleuchtet und befeuert
- Warnschild, Flugplatz betreten verboten
- Flugleitung
- Halbbahnmarkierung
- SLB- Begrenzung Grasbahn
- SLB- Begrenzung SLB 1, beleuchtet
- SLB- Anflugbefeuerung
- Rollweg- Begrenzung
- Hindernisfeuer, rot
- Gemessene Baumhöhen

- Sicherheitsstreifen
- Vorfeld (Abstellflächen),
- Grasfläche , Wiesengelände
- Gebäude
- Waldgebiet
- Wege, nicht befestigt
- Straßen und Wege

Die Symbole sind keine maßstäbliche Darstellung

Flugplatzbezugspunkt	Koordinaten, System WGS 84		Koordinaten, ETRS 89		Höhe (NHN)
	Breite (N)	Länge (E)	Rechtswert	Hochwert	Meter
	51° 53' 59,07"	13° 03' 09,90"	3 366027,8	57 51679,2	85,9 (282 ft)
Richtungen (rwN)	Abflug	West 264 °	Ost 084 °		

Platzdarstellungskarte
Maßstab 1 : 2500

Sonderlandeplatz Oehna

Auftraggeber für die Planherstellung: Fläming Air GmbH
Am Flugplatz, 14913 Zellendorf

Dipl.-Ing. für Geodäsie Siegfried Bindig
GPS-Vermessungsprojekte

Koordinatensystem: ETRS 89
Höhensystem: NHN
Datei: Platzdarstellung-2500-Oehna-14-11.dwg

Plangröße: 116 x 74 cm

Der Plan enthält den Bestand des Flugplatzes und notwendige Anpassungen entsprechend des LuftVG.
Berlin, Januar 2023

Im Januar 2023 wurde die Platzdarstellungskarte an die Bedingungen nach Codezahl 1 A und an die Vorgaben des Auftraggebers graphisch angepaßt.

Nach Errichtung weiterer Anlagen ist er fortzuführen.

Angefertigt nach örtlicher GPS-Messung und tachymetrischer Messung, ergänzt durch Luftbildauswertung .

12559 Berlin, Januar 2023
Erwin Bockstraße 6
Tel.: 030-6541486 Funk: 01749549802
E-Mai: T.Bindig@t-online.de
www.vermessungsprojekte-bi.de

Dipl.-Ing. Bindig

Plan Nr. 2